

สวัสดิ์ทุกท่านครับ...

ชมรมฯ ขอแจ้งข่าวถึงเพื่อนสมาชิกที่ต้องการ update ความรู้กับโปรแกรม MicroFeap เวอร์ชันใหม่ และเพื่อนวิศวกรที่รักชอบการออกแบบโครงสร้างด้วยคอมพิวเตอร์แต่ยังขาดองค์ความรู้ ขาดจุดเริ่มต้น หรือขาดโปรแกรมที่ใช้งานได้จริง ได้ทราบดังนี้

1. ชมรมฯ มีกำหนดจัดอบรม ในวันเสาร์ **8 มิ.ย. 62** ณ โรงแรมปทุมธานีเพลส ครั้งนี้จะเน้นสาธิตการใช้งาน 3 โปรแกรม โดยมีตัวอย่างพื้นฐานประกอบ เพื่อช่วยให้ผู้ที่ยังไม่คุ้นกับโปรแกรม MicroFeap-P1, P2 และ Footing ได้เห็นภาพและเกิดความมั่นใจ รวมถึง users รุ่นเก่าที่อยากกลับมา update ความรู้กับโปรแกรมตัวใหม่ที่มีประสิทธิภาพสูง
2. MicroFeap 7.7 ตัวใหม่ ช่วยให้การ ทำงานง่ายขึ้น ได้เพิ่ม AutoMesh ของโครงสร้างที่ผู้ใช้มัก Model กันผิดๆ ให้ใช้งานแบบอัตโนมัติ เช่น AutoMesh ของโครงหลังคาจั่วปลายยื่น (รูป 1) ที่หลายท่านเข้าใจผิดว่าเป็นโครงสร้าง Truss และ AutoMesh ของ Soil Springs (รูป 2) ซึ่งเป็นโครงสร้างผสม วันนี้นำการขึ้นรูป Model โครงสร้างทำได้ง่าย รวดเร็ว และถูกต้องมากขึ้น ใน AutoMesh ยังเพิ่มคำสั่ง **Group elem** **Split elem.** ใช้รวมหรือแยกชิ้นส่วนเพื่อปรับแต่งให้ได้ Model ที่ต้องการ
3. โปรแกรมตัวใหม่รองรับ Uniform Load ตามแกนชิ้นส่วนเอียง (รูป 3b) ซึ่งนำไปใช้กับคานบันได, จันทัน, โครงหลังคาจั่ว ฯลฯ การ Convert หน่วยใน MicroFeap ตัวใหม่จะมีผลถึงหน่วยใน AutoMesh นอกจากนี้ตัวใหม่จะทำงานได้เสถียรกว่า
4. **โอกาสทอง** ผู้มี MicroFeap 7.0 ที่ลงทะเบียนมานานนี้ ท่านได้สิทธิ์ up ฟรี เป็น R7.7 ส่วนสมาชิกใหม่ที่สนใจโปรแกรม MicroFeap และ Footing สามารถสั่งซื้อได้ในราคาส่วนลดพิเศษ (หากนำไปศึกษาก่อน วันงานจะฟังเข้าใจมากขึ้น..!)



โปรดจองและจ่ายเงินเนิ่นๆ เพื่อช่วยชมรมลดงาน..

บรรยายพิเศษ ครั้งที่ 22... การใช้โปรแกรม

MicroFeap 7.7 และ Footing 2.0 ในงานออกแบบโครงสร้าง

พบกัน...

เสาร์ 8 มิ.ย. 62

08:30 - 16:30 น.

โรงแรมปทุมธานีเพลส

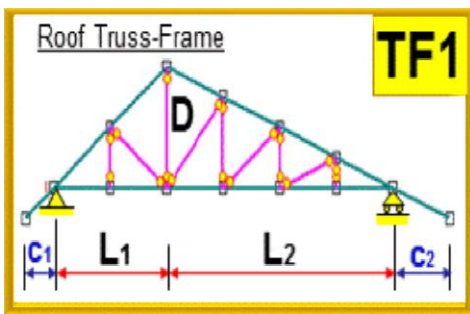

รูป 1: AutoMesh ของโครงจั่วปลายยื่น

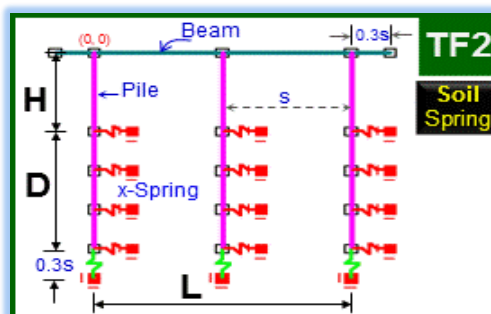

รูป 2: AutoMesh ของโครงสร้าง Soil Springs

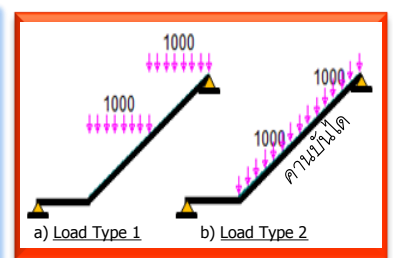

รูป 3: Uniform Load กระทำกับคานเอียง



ผู้สนใจสำรองที่นั่งด่วน ค่าอบรมรวมเอกสาร อาหารกลางวัน กาแฟและขนมทั้งวัน **บุคคลทั่วไป** คนละ 1,300 บาท, **สมาชิกที่มีโปรแกรม P1/P2 (windows)** คนละ 1,000 บาท (**จ่ายหน้างาน** คนละ 1,500 บาท) กรุณาโอนเงินเข้าบัญชีออมทรัพย์ ช. กสิกรไทย สาขา ปทุมธานี เลขที่ 250-2-43118-0 ชื่อ "ชมรม MicroFeap" ช่วยแพคเกจ, email หรือ Line ไปโอนพร้อมชื่อ ที่อยู่ เบอร์โทร/email ส่งให้ชมรมด้วยครับ (**หมดเขต พุธ 5 มิ.ย.**)

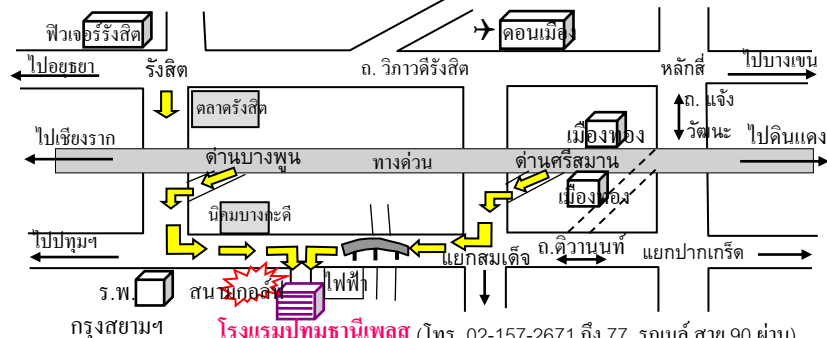

...ลดพิเศษ 30-40%

ชื่อโปรแกรมใหม่ (สิทธิ์ผู้ฟัง)	ช่วงงาน
• P1:R7.7	10,000
• P2:R7.7	10,000
• Footing R2.0	6,800

(หลังงาน P1 = P2 = 16,500 บ. FT = 9,800 บ.)

Up ฟรี R7.0 -> 7.7

ราคา Up โปรแกรม (สิทธิ์ผู้ฟัง)	ช่วงงาน
• P1:r6.x → r7.7	1,400
• P1:r5.x → r7.7	4,000
• P1:r4.x → r7.7	5,400
• P1:r3.x → r7.7	7,500
• P2:r6.x → r7.7	700
• P2:r5.x → r7.7	4,000
• P2:r3.x → r7.7	6,500
• P2:r2.x → r7.7	7,500
• FT:r1.x → r2.0	1,000

ช่วยส่งตัวเก่าที่จะ up ไปให้ชมรมก่อนวันงาน